Organizační struktura Českých drah, a.s., s účinností od 1.10.2023

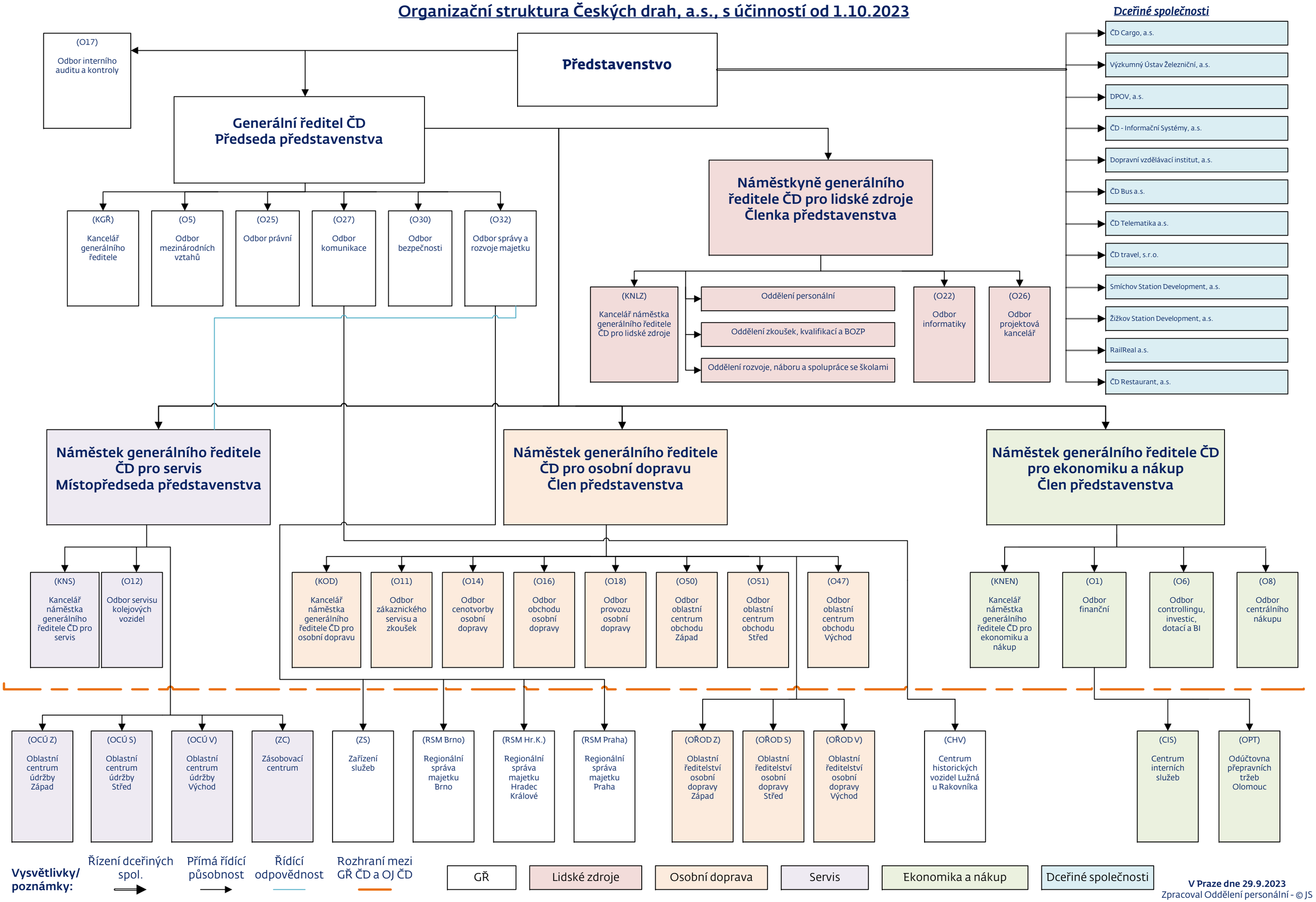

V Praze dne 29.9.2023
Zpracoval Oddělení personální - © JS