Organizační struktura Českých drah, a.s., s účinností od 5.12.2025

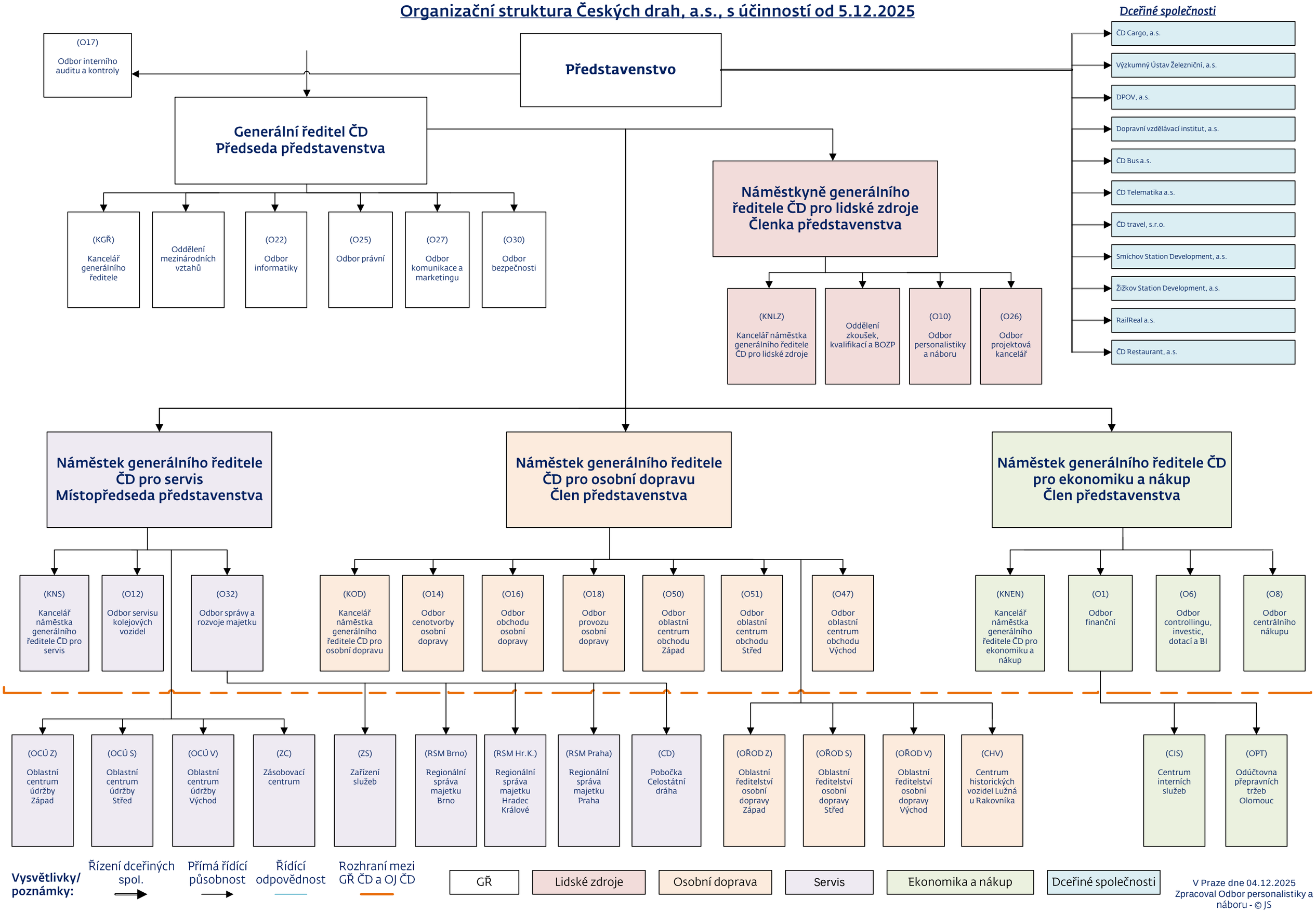

V Praze dne 04.12.2025
Zpracoval Odbor personalistiky a náboru - © JS